



สรุปแบบฟอร์มการเช็คชื่อออนไลน์

โรงเรียนนางมุตวาทวิทยา ตำบลนางมุต อำเภอกาบเชิง จังหวัดสุรินทร์

ภาคเรียนที่ 1 ปีการศึกษา 2565

โรงเรียนนางมุตวาทวิทยา > เช็คชื่อนักเรียน 1/65

หน้า

50



เช็คนักเรียนระดับชั้น ม.2/1

ตรวจสอบแบบสรุได้ที่
<https://docs.google.com/spreadsheets/d/1DD2yRE5EFTq06FKkB5IuLueL5ByE6eiSoMLlaf3zgZs/edit?resourcekey#gjid=1382716693>

วันที่เรียน  วันที่

เดือน วัน ปี

🖨️ 🗑️ จำเป็น

- +
- 🖨️
- 🗑️
- 🔍
- 🔒
- ☰

วันที่เรียน

คำตอบ 258 รายการ, โน้ตแสดง 39 รายการ

พ.ค. 65	1 31
มิ.ย. 65	2 6 7 8 9 13 2 14 15 16 20 27 2 28 2 29 2
ก.ค. 65	1 2 7 2 11 2 12 2 18 2 19 2 26 3
ส.ค. 65	1 2 2 2 4 2 16 2 18 2 23 2 30 2
ก.ม. 65	1 2 6 3 8 2
พ.ค. 2022	24 27 2
มิ.ย. 2022	1 2 6 7 2 8 3 9 2 13 14 15 2 16 17 3 20 21 22 23 2 24 3 27 2 29 2 30 2
ก.ค. 2022	4 2 7 2 8 3 19 2 25 3 26 2 27 2
ส.ค. 2022	1 2 3 4 4 2 5 2 15 5 16 3 17 4 18 4 19 5 22 5 23 6 24 4 26 6 29 3 30 5 31 3
ก.ม. 2022	1 3 5 5 6 3 7 3 8 3 9 6
มิ.ย. 2565	1 2 6 3 8 9 2 13 15 16 2 17 20 21 22 23
ก.ค. 2565	8 2
ส.ค. 2565	2 2 3 2 4 3

ตรงกับวัน

คำตอบ 258 ข้อ

 คัดลอก

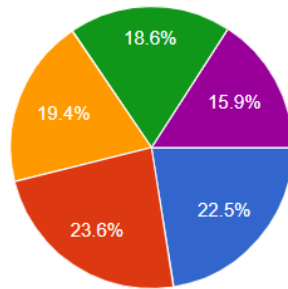

- จันทร์
- อังคาร
- พุธ
- พฤหัสบดี
- วันศุกร์
- วันหยุด

คาบที่

คำตอบ 258 ข้อ

 คัดลอก

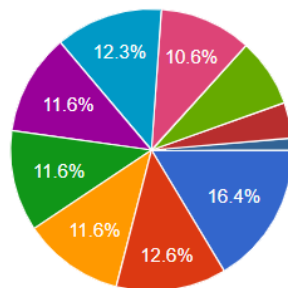

- เช้าแถว
- โสมรุม
- 1
- 2
- 3
- 4
- 5
- 6

▲ 1/2 ▼

รหัสวิชา

คำตอบ 258 ข้อ

คัดลอก

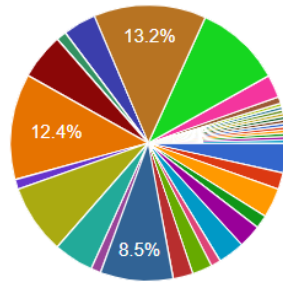

- ค22101
- ค22201
- ง20201
- ง22101
- จ22201
- ท22101
- พ22101
- พ22102

▲ 1/5 ▼

เนื้อหาที่สอน

คำตอบ 227 ข้อ

แรง

ภาพปะติด

ปักชื่อ

Appearance

ชื่อครูผู้สอน

คำตอบ 258 ข้อ

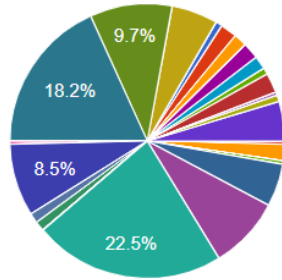

- นางสาวพิรารรรถ โฉลกดี
- นางสาวรัชนก ร่มสุข
- นางสาวน้ำฝน ประสานสุข
- นางสาวกฤษณา บุญมาก
- นางนิตยาชล สถาวรินทุ
- นางสาวยุพา นิลเปี้ยยัง
- นางสาวศุภารัตน์ แซ่ฉั่ว
- นายธีรพงศ์ คงทน

▲ 1/6 ▼

รายชื่อนักเรียน

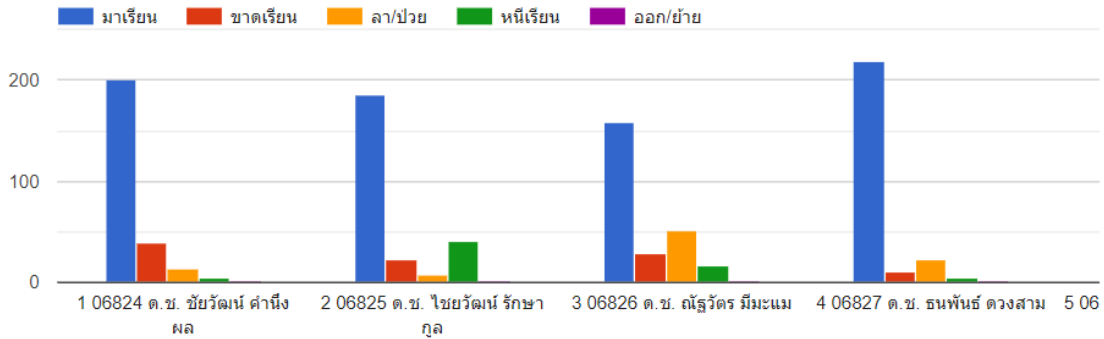

A	B	C	D	E	F	G	H	I	J	K	L	M	N	
						มาเรียน	105	194	195	196	135	167	21	
						ขาดเรียน	36	3	3	8	14	18	(
						ลาป่วย	11	9	9	0	3	15	(
						หนีเรียน	55	1	0	3	14	7	(
						ออก/ย้าย	0	0	0	0	41	0	(
Mrs.นางลา	วันที่เรียน	ตารางเรียน	คาบที่	รหัสวิชา	เนื้อหาที่สอน	ชื่อครูผู้สอน	ค.ช. กศนภธร	สังฆารัตน์	กศนภพร	กศนภพร	จรรยาพร	จินตนิษฐ์	จิววิมล	ฉนิษฐ
31/5/2022, 11:45:37	31/5/2022	อังคาร	4	ค21101	นายธีรพงศ์ คงทน	นายธีรพงศ์ คงทน	หนีเรียน	มาเรียน	มาเรียน	มาเรียน	มาเรียน	หนีเรียน	มาเรียน	มา
1/6/2022, 11:01:53	1/6/2022	พุธ	3,4	ค21101	การบวกลบจำนวนเต็ม	นายธีรพงศ์ คงทน	หนีเรียน	มาเรียน	มาเรียน	มาเรียน	มาเรียน	หนีเรียน	มาเรียน	มา
2/6/2022, 11:01:53	1/6/2022	พุธ	3,4	ค21101	การบวกลบจำนวนเต็ม	นายธีรพงศ์ คงทน	หนีเรียน	มาเรียน	มาเรียน	มาเรียน	มาเรียน	หนีเรียน	มาเรียน	มา
2/6/2022, 13:24:07	2/6/2022	พฤหัสบดี	5	ส21102	ความหมายประวัติศาสตร์	นายสมยศ พอกทูน	มาเรียน	มาเรียน	มาเรียน	มาเรียน	มาเรียน	มาเรียน	มาเรียน	มา
7/6/2022, 11:27:45	7/6/2022	อังคาร	4	ค21101	ทลสอบ	นายธีรพงศ์ คงทน	หนีเรียน	มาเรียน	มาเรียน	มาเรียน	มาเรียน	มาเรียน	มาเรียน	มา
8/6/2022, 10:10:44	8/6/2022	พุธ	1	ค21101	เทคนิคการขับร้องเพลง	นายอุษณ เรืองสุขสุด	หนีเรียน	มาเรียน	มาเรียน	มาเรียน	มาเรียน	มาเรียน	มาเรียน	มา
8/6/2022, 10:41:07	8/6/2022	พุธ	3,4	ค21101	บวกลบจำนวนเต็ม	นายธีรพงศ์ คงทน	หนีเรียน	มาเรียน	มาเรียน	มาเรียน	มาเรียน	มาเรียน	มาเรียน	มา
8/6/2022, 10:41:07	8/6/2022	พุธ	3,4	ค21101	บวกลบจำนวนเต็ม	นายธีรพงศ์ คงทน	หนีเรียน	มาเรียน	มาเรียน	มาเรียน	มาเรียน	มาเรียน	มาเรียน	มา
8/6/2022, 13:18:17	8/6/2565	พุธ	5	ว21101	Cell structure	นางสาววันวิสา ป่ารัมย์	หนีเรียน	มาเรียน	มาเรียน	มาเรียน	มาเรียน	มาเรียน	มาเรียน	มา
13/6/2022, 10:10:38	13/6/2565	จันทร์	1,2	ว21101	คำจำกัดความกิจกรรม cell stn นางสาววันวิสา ป่ารัมย์	มาเรียน	มาเรียน	มาเรียน	มาเรียน	มาเรียน	มาเรียน	ลาป่วย	มา	
13/6/2022, 10:10:38	13/6/2565	จันทร์	1,2	ว21101	คำจำกัดความกิจกรรม cell stn นางสาววันวิสา ป่ารัมย์	มาเรียน	มาเรียน	มาเรียน	มาเรียน	มาเรียน	มาเรียน	ลาป่วย	มา	
13/6/2022, 15:11:32	13/6/2022	จันทร์	6,7	ง21101	อุปกรณ์คำนวณความเสถียรกับนางสาวธีรรัตน์ สันสมานโส	หนีเรียน	มาเรียน	มาเรียน	มาเรียน	หนีเรียน	มาเรียน	ลาป่วย	มา	
13/6/2022, 15:11:32	13/6/2022	จันทร์	6,7	ง21101	อุปกรณ์คำนวณความเสถียรกับนางสาวธีรรัตน์ สันสมานโส	หนีเรียน	มาเรียน	มาเรียน	มาเรียน	หนีเรียน	มาเรียน	ลาป่วย	มา	

	มาเรียน		0	0	0	0	0	0	0	0	0	0	0	0	0	0	0																								
	ขาดเรียน		0	0	0	0	0	0	0	0	0	0	0	0	0	0	0																								
	ลาป่วย		0	0	0	0	0	0	0	0	0	0	0	0	0	0	0																								
	หนีเรียน		0	0	0	0	0	0	0	0	0	0	0	0	0	0	0																								
	ออก/ย้าย		0	0	0	0	0	0	0	0	0	0	0	0	0	0	0																								
วิทยาลัย	ห้องเรียน		ค.ช.	กตตบช	สิงหนคร	ค.ช.	คิงทอป	กตตบช	ค.ช.	จางาฬ	สาขัง	ค.ช.	จันทบุรี	สิงโต	ค.ช.	จรัล	จันทบุรี	ค.ช.	ขมิ้น	โขนกลาง	35	ค.ช.	ชัยภูมิ	สาขัง	ค.ช.	ชำนาญพิเศษ	ศรีราชา	ค.ช.	น.กัทร	คตตบช	ค.ช.	ฉะเชิงเทรา	ค.ช.	ฉะเชิงเทรา	ค.ช.	ฉะเชิงเทรา	ค.ช.	ฉะเชิงเทรา	ค.ช.	ฉะเชิงเทรา	
		กิจกรรมวิชาภาษาไทย	นายบุญเพ็ง สีหาราย	มาเรียน		0	1	1	0	1	1	1	1	1	1	1	1	1	1	1	1	1	1	1	1	1	1	1	1	1	1	1	1	1	1	1	1	1	1	1	1
		กิจกรรมวิชาภาษาไทย	นายบุญเพ็ง สีหาราย	ขาดเรียน		1	0	0	1	0	0	0	0	0	0	1	1	1	1	1	1	1	1	1	1	1	1	1	1	1	1	1	1	1	1	1	1	1	1	1	1
		กิจกรรมวิชาภาษาไทย	นายบุญเพ็ง สีหาราย	ลาป่วย		0	0	0	0	0	0	0	0	0	0	0	0	0	0	0	0	0	0	0	0	0	0	0	0	0	0	0	0	0	0	0	0	0	0	0	0
		กิจกรรมวิชาภาษาไทย	นายบุญเพ็ง สีหาราย	หนีเรียน		0	0	0	0	0	0	0	0	0	0	0	0	0	0	0	0	0	0	0	0	0	0	0	0	0	0	0	0	0	0	0	0	0	0	0	0
		กิจกรรมวิชาภาษาไทย	นายบุญเพ็ง สีหาราย	รวม		1	1	1	1	1	1	1	1	1	1	1	1	1	1	1	1	1	1	1	1	1	1	1	1	1	1	1	1	1	1	1	1	1	1	1	1
		กิจกรรมวิชาภาษาไทย	นายบุญเพ็ง สีหาราย	ร้อยละการมาเรียน		0	100	100	0	100	100	100	100	100	100	100	100	100	100	100	100	100	100	100	100	100	100	100	100	100	100	100	100	100	100	100	100	100	100	100	100
		ค21101	นายธีรพงศ์ คงาน	มาเรียน		17	32	34	34	25	25	35	33	26	34	22	10	35																							
		ค21101	นายธีรพงศ์ คงาน	ขาดเรียน		4	0	0	0	0	0	6	0	0	0	2	17	0																							
		ค21101	นายธีรพงศ์ คงาน	ลาป่วย		3	3	1	0	1	2	0	2	0	0	3	1	0																							
		ค21101	นายธีรพงศ์ คงาน	หนีเรียน		11	0	0	1	3	2	0	0	3	1	8	7	0																							
		ค21101	นายธีรพงศ์ คงาน	รวม		35	35	35	35	29	35	35	35	29	35	35	35																								
		ค21101	นายธีรพงศ์ คงาน	ร้อยละการมาเรียน		48.5714285	91.4285714	97.1428571	97.1428571	86.2068965	71.4285714	100	94.2857142	89.6551724	97.1428571	62.8571428	28.5714285	77.7777778																							

ระดับชั้น	ห้อง	มาเรียน	ขาดเรียน	ลาป่วย	หนีเรียน	ออก/ย้าย	จำนวนครั้งที่เข้า	ร้อยละการมาเรียน
ม.5	2	277	2	16	0	0	0	0
ม.5	2	242	7	46	0	0	0	0
ม.5	2	98	11	15	0	0	0	0
ม.5	3	243	0	26	0	0	0	0
ม.5	3	223	2	44	0	0	0	0
ม.5	3	224	1	44	0	0	0	0
ม.5	3	264	0	5	0	0	0	0
ม.5	3	229	3	37	0	0	0	0
ม.5	3	218	1	50	0	0	0	0
ม.5	3	236	5	28	0	0	0	0
ม.5	3	243	1	25	0	0	0	0
ม.5	3	250	1	18	0	0	0	0
ม.5	3	262	0	7	0	0	0	0
ม.5	3	265	0	4	0	0	0	0
ม.5	3	260	0	9	0	0	0	0
ม.5	3	244	0	25	0	0	0	0
ม.5	3	213	4	52	0	0	0	0
ม.5	3	254	0	15	0	0	0	0
ม.5	3	246	0	23	0	0	0	0
ม.5	3	223	4	42	0	0	0	0
ม.5	3	240	0	29	0	0	0	0
ม.5	3	218	3	48	0	0	0	0
ม.5	3	252	3	14	0	0	0	0
ม.5	3	246	5	18	0	0	0	0
ม.5	3	189	14	66	0	0	0	0
ม.5	3	224	2	43	0	0	0	0

ระดับชั้น	ห้อง	จำนวนนักเรียน	ร้อยละ					รวมทั้งหมด					
			มาเรียน	ขาดเรียน	ลาป่วย	หนีเรียน	ออก/ย้าย	มาเรียน	ขาดเรียน	ลาป่วย	หนีเรียน	ออก/ย้าย	ร้อยละการมาเรียน
ม.1	1	35	81	8	4	5	3	5844	559	258	373	211	80.66
ม.1	2	35	90	4	3	2	0	6030	273	221	160	2	90.19
ม.1	3	34	89	4	4	2	0	5981	238	293	160	26	89.30
ม.1	4	33	86	4	5	3	1	6160	309	368	222	69	86.42
ม.2	1	28	88	5	4	2	1	7184	390	324	132	90	88.47
ม.2	2	31	87	6	6	1	1	9438	603	649	72	119	86.74
ม.2	3	33	79	12	6	1	1	6741	1033	546	116	111	78.87
ม.2	4	34	78	11	6	4	1	5614	754	431	295	79	78.27
ม.3	1	34	86	9	4	1	0	5937	637	283	39	7	86.01
ม.3	2	29	81	13	5	2	0	5304	837	322	103	17	80.57
ม.3	3	34	72	17	6	4	0	4920	1186	420	304	4	71.99
ม.3	4	29	81	9	8	1	1	3883	442	362	67	48	80.86
ม.4	1	29	86	4	9	0	0	4530	230	496	22	0	85.83
ม.4	2	26	83	9	8	1	0	4419	466	421	50	0	82.51
ม.4	3	23	78	13	6	1	3	3449	565	261	27	114	78.10
ม.5	1	27	84	7	8	1	0	4444	349	431	40	1	84.41
ม.5	2	21	89	2	9	0	0	5365	134	522	3	0	89.06
ม.5	3	28	88	1	11	0	0	6642	73	817	0	0	88.18
ม.6	1	31	68	27	4	1	0	5281	2127	334	39	0	67.87
ม.6	2	25	82	8	8	0	2	4693	442	446	16	128	81.97
ม.6	3	24	92	1	7	0	0	4255	35	342	0	0	91.86
	รวม	623	83	8	6	2	1	116114	11682	8547	2240	1026	83.17

ลำดับ	ชื่อครูผู้สอน	เดือนมิถุนายน	เดือนกรกฎาคม	เดือนสิงหาคม	เดือนกันยายน	4185
1	นางสาวชนัญชิตา อัญชัยศรี	65	50	101	21	
2	นางจิตภา กุฑธวัช	59	26	91	16	
3	นางสาวรัตติพร ยิ่งยงยุทธ	52	21	43	19	
4	นายธีรพงศ์ คงทน	44	28	94	16	
5	นางสาวรัชชก ร่มสุข	39	38	53	14	
6	นายภิมุข สมานรักษ์	38	17	74	9	
7	นางณงค์เยาว์ เจริญ	36	24	89	18	
8	นางสาวพิราวรรณ โฉลกดี	37	38	58	15	
9	นายบุรินทร์ สุดสังข์	35	26	64	9	
10	นางสาวประภาภรณ์ รุ่งเรือง	33	42	64	21	
11	นางสาวสุดารัตน์ แซ่ฉั่ว	34	41	106	17	
12	นางสาววันวิสา ประรัมย์	33	29	81	15	
13	นางสุธิดา สีสิงห์	33	24	67	7	
14	นางสาวจันทิมา ลายภูมิ	29	16	27	8	
15	นางสาวกฤษณา บุญมาก	27	41	59	24	
16	นางสาวปวีณา ทรัพย์ทวี	26	16	45	18	
17	นายปราโมทย์ คณะหาญ	26	18	65	26	
18	นายสมยศ พอกพูน	27	29	17	4	
19	นางสาวฉวีรินทร์ ธรรมเที่ยง	21	19	43	14	
20	นายณัฐดนัย สุภาสัย	21	24	91	15	
21	นางสาวอณิชา เห็นงงชม	19	10	51	12	
22	นายนิติพงศ์ เขียวอ่อน	18	16	43	11	
23	นางสาวยุพา นิลปิยยัง	17	31	80	11	