

## ขั้นตอนการทำงาน

- การเช็คนักเรียนมาสาย ให้ครูที่ปรึกษาดำเนินการเช็คนักเรียน ในแบบฟอร์ม <https://drive.google.com/drive/folders/1aA-TYyOfqR4BS8oNFf1m9-UxR-Udg-7F> เป็นประจำจันทร์-ศุกร์ และส่งผลการเช็คภายในเวลา 10.20 น.ของทุกวัน
- การสรุปรายชื่อนักเรียนมาสายในแต่ละวัน ให้ครูกิจการนักเรียนสรุปเป็นจำนวนโดยรวม และแจ้งผลการเช็คของครูที่ปรึกษาให้หัวหน้าระดับชั้นทราบ (เพื่อกำกับติดตามการเช็คของครูที่ปรึกษา และจำนวนนักเรียนที่มาสายในระดับตนเองเบื้องต้น)
- การปรับพฤติกรรม ให้ฝ่ายกิจการนักเรียน ระบายชื่อจากหัวหน้าระดับเพื่อนำเข้าสู่กระบวนการปรับพฤติกรรมการมาสาย โดยมีเกณฑ์กำหนดดังนี้
  - นักเรียนมาสาย 3-5 ครั้งต่อสัปดาห์ (ในครั้งแรก ขอรายชื่อ คนสาย 5 ครั้งก่อน)
  - การมาสาย 1 ครั้ง ต้องปรับพฤติกรรม 1 ชั่วโมง
  - เวลา ทำกิจกรรมการปรับพฤติกรรม

วัน	ชื่อ - สกุล (ผู้ควบคุม)	ตำแหน่ง	ภาระงาน
จันทร์ (15.30-16.20)	นายบุญเพ็ง สีหาราช หัวหน้าระดับ ม.1	หัวหน้าฝ่ายบริหารงานทั่วไป หัวหน้าระดับ	ควบคุมดูแลนักเรียนที่ ปรับพฤติกรรม ม.1
อังคาร (15.30-16.20)	นางสาวณัฐริณีย์ ก่อแก้ว หัวหน้าระดับ ม.2	หัวหน้างานระบบดูแลช่วยเหลือนักเรียน หัวหน้าระดับ	ควบคุมดูแลนักเรียนที่ ปรับพฤติกรรม ม.2
พุธ (14.40-16.20)	นายคณาธิป ไสแจ่ม / นายสมยศ พอกพูน หัวหน้าระดับ ม.4 ม.5 ม.6	หัวหน้างานส่งเสริมระเบียบวินัย คุณธรรม จริยธรรม/หัวหน้างานยานพาหนะ หัวหน้าระดับ	ควบคุมดูแลนักเรียนที่ ปรับพฤติกรรม ม.4-6
พฤหัสบดี (15.30-16.20)	นางสาวปศุณา แยมชู หัวหน้าระดับ ม.3	หัวหน้างานสถานักเรียน/ทูปಿನမ်เบอร์วัน หัวหน้าระดับ	ควบคุมดูแลนักเรียนที่ ปรับพฤติกรรม ม.3
ศุกร์ (15.30-16.20)	นางสาวปัญญารัฐ พรหมภูวาลัย หัวหน้าระดับ ม.1-6	หัวหน้ากิจการนักเรียน หัวหน้าระดับ	ประชุมร่วมกัน/สรุปผล การปรับพฤติกรรม



## แนวทางการปฏิบัติเกี่ยวกับระเบียบวินัยการเข้า-ออกโรงเรียน

3.2.1 การยืนเวรประตูยึดตามคำสั่งเวรประจำวัน ตั้งแต่เวลา 07.30 - 08.30 น. และ 15.30 -16.30 น.

- ครูเวรประตูทิศใต้(เช้า) ให้ทำการควบคุมดูแลนักเรียนที่มาสายหลัง นักเรียนส่วนใหญ่ในโดมนั่งลงหรือ ครูเวรหน้าเสาธงเริ่มพูด เพื่อปรับพฤติกรรมตามความเหมาะสมของครูเวรประจำวัน และส่งต่อเวร เวลา08.30 น. (ถ้ารูปส่งในอัลบั้มรายงานเวรประจำก่อน 08.30 น.)

- ครูเวรประตูทิศตะวันออก(เช้า) ให้ปิดประตู ตรวจเช็คและทำการกดลิ้นคกุญแจที่ประตูให้เรียบร้อยเวลา 08.00 น. หากครูท่านใดพบประตูยังไม่ล็อคให้แจ้งนักการในไลน์ราชการเพื่อให้ผู้รับผิดชอบไปดำเนินการ

- แจ้งการเปิดประตูโรงเรียนทั้ง 2 ด้าน ช่วงเลิกเรียนประตูเปิดเวลา 16.00 น. เป็นต้นไปเท่านั้น และกำชับให้ครูเวรประจำวันส่งนักเรียนมาปฏิบัติหน้าที่ 15.30 -16.30 น.เป็นต้นไป (ถ้ารูปส่งในอัลบั้มรายงานเวรประจำก่อน 16.30 น.)

3.2.2 การขออนอกนอกบริเวณโรงเรียน

- ต้องมีใบขออนุญาตออกนอกบริเวณเท่านั้น และนักเรียนต้องเซ็นชื่อในสมุดบันทึกที่ป้อมยามด้วย ทั้งก่อนออกและตอนกลับเข้ามา (โดยมีนักการประเสริฐ และครูเวรประจำวัน ตอนเที่ยง ปฏิบัติหน้าที่ 12.00-13.00 น. เป็นผู้ดูแล)

- หากมีการกลับบ้านเนื่องจากเจ็บป่วย ไม่อนุญาตให้นักเรียนกลับบ้านเอง ต้องมีผู้ปกครองมารับหรือครูที่ปรึกษา/ครูห้องพยาบาลไปส่งเท่านั้น (หากจะกลับเองครูที่ปรึกษา ต้องโทรแจ้งให้ผู้ปกครองให้รับทราบและอนุญาตเท่านั้น)









5. นักเรียนมาเช็คชื่อกับครูผู้ควบคุมหรือหัวหน้าระดับพร้อมลงชื่อในรายชื่อเช็คกิจกรรม

ที่	รายชื่อนักเรียน	ห้อง	กิจกรรมในการปรับพฤติกรรม	ลงชื่อ
1	นายเมธินทร์ สายกระสุน	1		
2	เด็กชายณัฐภูมิ ภูตานวิ้ว	1		
3	เด็กหญิงศุภิญาพร จันทร์อัมพร	1		
4	เด็กหญิงสุรญาพร ใจสีเตน	1		
5	เด็กหญิงศศิพันตา สุขแสง	1		
6	เด็กชายธนวัฒน์ จันทร์ดา	1		
7	เด็กชายนุชิต เขียวถักขอล	1		
8	นายกิตติภูมิ พรหมมา	2		
9	เด็กชายรัฐศาสตร์ สืบมา	2		
10	เด็กชายชัชวาล ศรีโสม	2		
11	นายชินาธิป พนะสัน	2		
12	เด็กหญิงกัญญาวิวี อีสตา	2		
13	เด็กชายชินกัทร ตะแกมผล	2		
14	นางสาวจิตรพร ดิษสินรัมย์	2		
15	นางสาวจุฑามาศ บุตรสะตี	2		
16	เด็กชายณัฐพล ดอกพิกุล	3		
17	เด็กชายชาวิน สวัสดิ์	3		
18	เด็กชายธีรเทพ สุขศรีโคเตน	3		
19	นายพิพัฒน์พงษ์ จงวิตร	3		
20	เด็กชายเหวราช นิพันธ์โ	3		
21	เด็กชายอินทิสัยห์ อิงขุรัส	3		
22	เด็กชายปัญญาธร แฉ่นทอง	3		
23	เด็กหญิงปิยะมาศ ฤทธิ์สูง	3		
24	เด็กชายมงคล ชัยมงคลราม	4		
25	นายศุภวิษณุ ยางงาม	4		
26	นายอนุชิต มิ่งขวัญ	4		
27	เด็กชายกิตติพัฒน์ อิงได้ชม	4		
28	เด็กหญิงสุพัตรา สุขเมือง	4		
29	เด็กหญิงจรรย์นรินทร์ สร่ายหอม	4		

ที่	รายชื่อนักเรียน	ห้อง	กิจกรรมในการปรับพฤติกรรม	ลงชื่อ
1	เด็กชายณัฐภูมิ ภูตานวิ้ว	1		
2	เด็กชายเมธินทร์ สายกระสุน	1		
3	เด็กหญิงศุภิญาพร จันทร์อัมพร	1	ผู้ควบคุม	
4	เด็กหญิงสุรญาพร ใจสีเตน	1		
5	เด็กหญิงศศิพันตา สุขแสง	1		
6	เด็กชายธนวัฒน์ จันทร์ดา	1		
7	เด็กชายนุชิต เขียวถักขอล	1		
8	นายกิตติภูมิ พรหมมา	2		
9	เด็กชายรัฐศาสตร์ สืบมา	2		
10	เด็กชายชัชวาล ศรีโสม	2		
11	นายชินาธิป พนะสัน	2		
12	เด็กหญิงกัญญาวิวี อีสตา	2		
13	เด็กชายชินกัทร ตะแกมผล	2		
14	นางสาวจิตรพร ดิษสินรัมย์	2		
15	นางสาวจุฑามาศ บุตรสะตี	2		
16	เด็กชายณัฐพล ดอกพิกุล	3		
17	เด็กชายชาวิน สวัสดิ์	3		
18	เด็กชายธีรเทพ สุขศรีโคเตน	3		
19	นายพิพัฒน์พงษ์ จงวิตร	3		
20	เด็กชายเหวราช นิพันธ์โ	3		
21	เด็กชายอินทิสัยห์ อิงขุรัส	3		
22	เด็กชายปัญญาธร แฉ่นทอง	3		
23	เด็กหญิงปิยะมาศ ฤทธิ์สูง	3		
24	เด็กชายมงคล ชัยมงคลราม	4		
25	นายศุภวิษณุ ยางงาม	4		
26	นายอนุชิต มิ่งขวัญ	4		
27	เด็กชายกิตติพัฒน์ อิงได้ชม	4		
28	เด็กหญิงสุพัตรา สุขเมือง	4		
29	เด็กหญิงจรรย์นรินทร์ สร่ายหอม	4		

6. หัวหน้ากิจกรรมนักเรียนสรุยอดนักเรียนมาสายและยอดนักเรียนปรับพฤติกรรม รายงานและสรุปผลการดำเนินงานต่อไป

สถิตินักเรียนมาโรงเรียนสาย

■ สัปดาห์ที่ 1 ■ สัปดาห์ที่ 2 ■ สัปดาห์ที่ 3

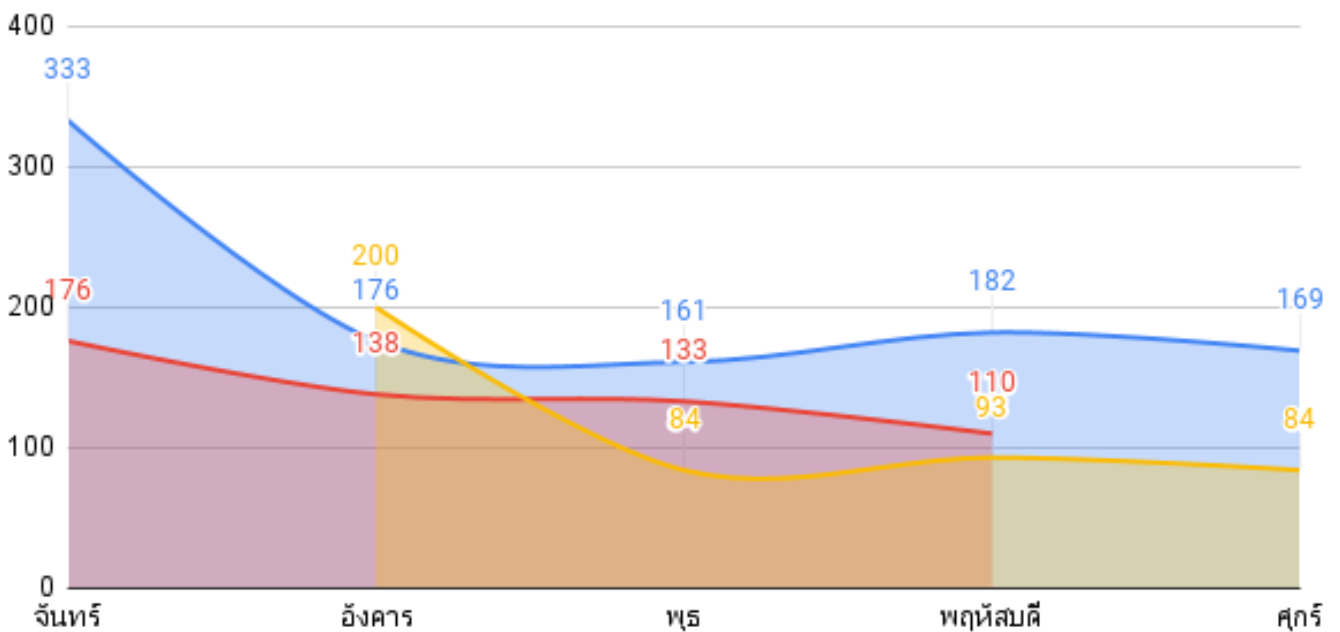



## การประชุมวางแผน



## การประชุมชี้แจงให้นักเรียนทราบ









## การแจ้งปัญหาที่พบ และเรียกมาตักเตือน





## การเชิญผู้ประกอบการมาเพื่อแจ้งพฤติกรรมเสี่ยงเพื่อช่วยกันแก้ไขดูแล





## การปรับพฤติกรรมมาโรงเรียนสาย

















